

SUBC. INDIV. 21

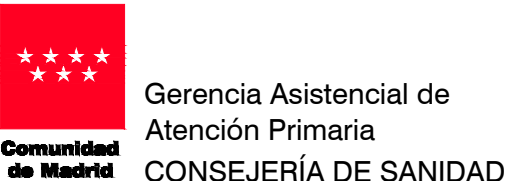

SUBC. INDIV. 22

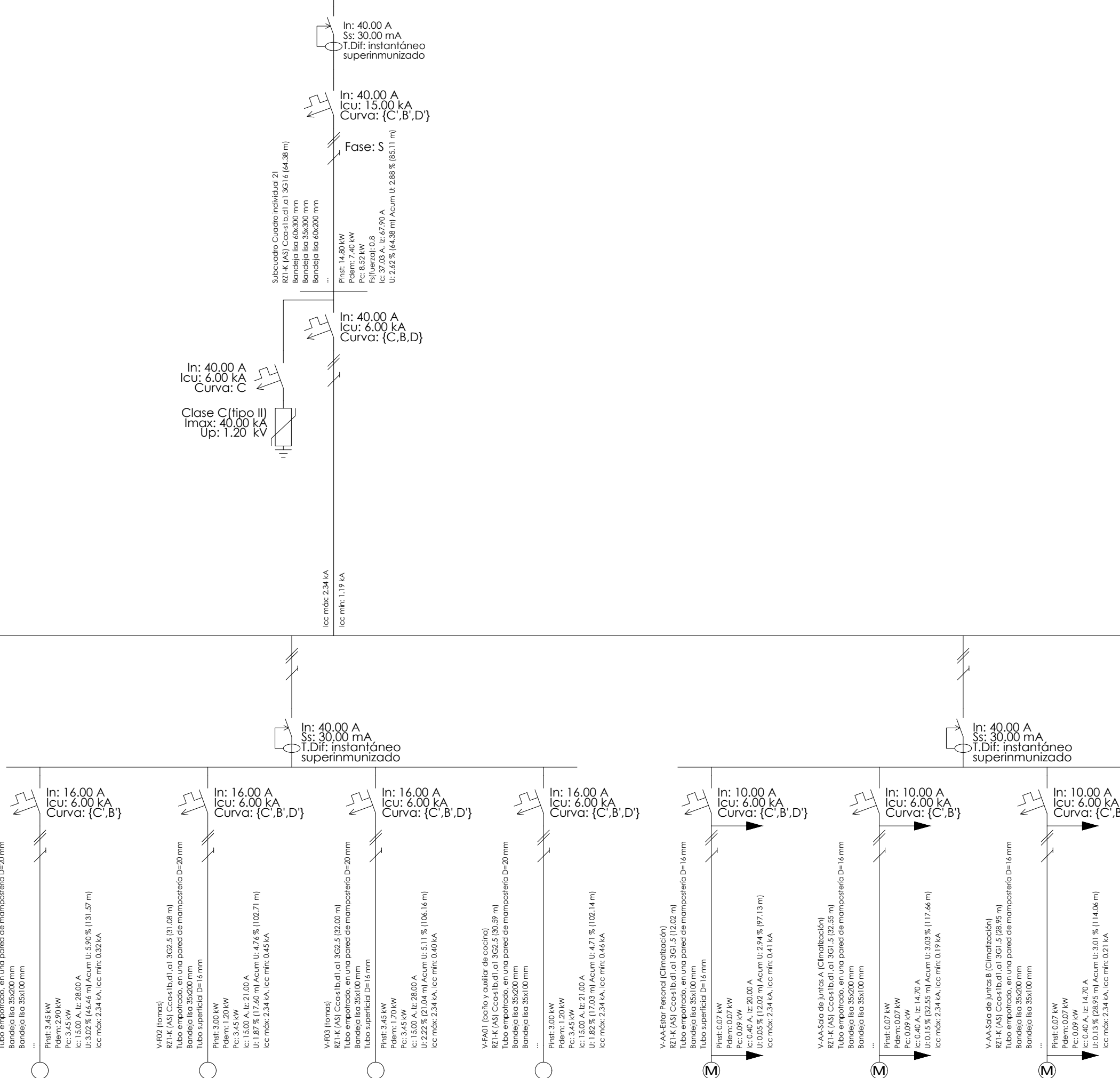
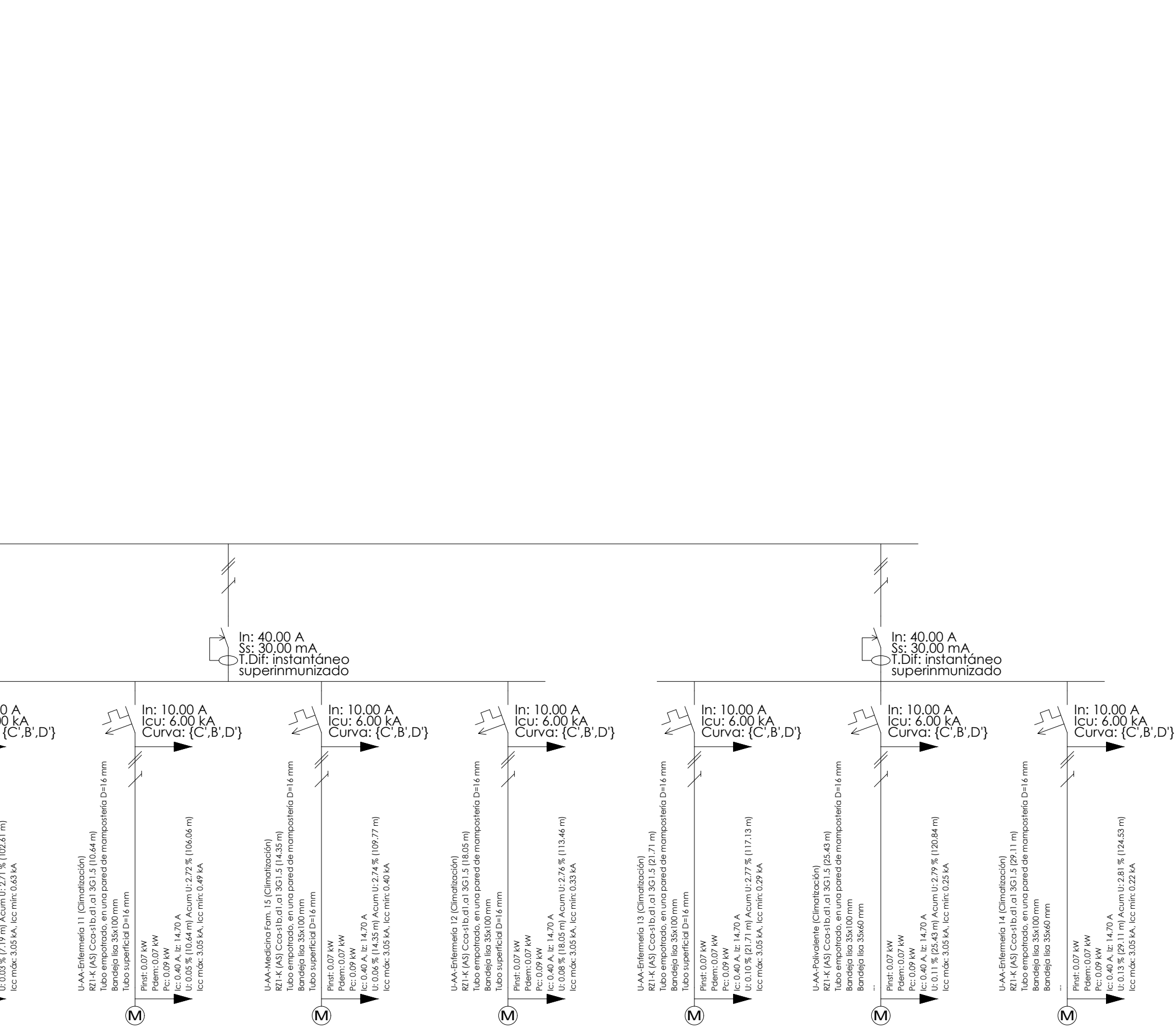

CENTRO DE ATENCIÓN PRIMARIA VALDERRIBAS

SITUACIÓN Calle Minerva c/v Calle Ermita de la Soledad, Madrid

INSTALACIONES. ELECTRIC ESQ. UNIFIL. XIV SUBC. INDIV. 21 y 22

Unidad de Infraestructuras de la Gerencia Asistencial de Atención Primaria, Servicio Madrileño de Salud c/ San Martín de Porres 6, 28035, Madrid

Arquitectos: Ignacio Marqués Martínez, Javier Mochales Soto, Israel Beltrán Garrido, Carmen Hernández Sánchez



ESCALA DINA1
REVISADO S/E
FECHA julio 2022

159.IE21